

Om foresegner og retningslinjer

Retningslinjene er kommunens plan for arealbruk i kommunen. Dette betyr at alle som planlegger utbygging i kommunen...

1 PBL § 20-6, NR 1, 2 OG 3: GENERELT

Kommunesaken skal legges til grunn ved planlegging, forvaltning og utbygging i kommunen. Dette betyr at alle som planlegger utbygging i kommunen...

1.1 Retningslinjer for arealbruk og landbruk/utbygging

Utbygging og arealbruk skal utføres i samsvar med karakter og form i områdene. Bygninger skal ha en holddesign, form og volumutbygging...

1.2 Retningslinjer for ulike område for fritidstilbud, idrett, natur og kultur

All rekreasjon i disse områdene skal være av høy kvalitet og tilgjengelig for alle. Dette skal også vurderes ved tiltak i nærliggende område.

1.3 Retningslinjer for arbeidsliv/utbygging

For å oppnå optimal utbygging bør en i første omgang utnytte eksisterende arealer og andre tilgjengelige arealer for arbeidsliv/utbygging...

2 PBL § 20-4, 2. LEDD: BYGGEOMRÅDE

Planer for utbyggingstilbud, PBL § 20-4, 2. ledd bokstave a)

For område avsett til bandlagte byggeområde, område for råstoffutvinning og for område med annen utbygging med 100 m og 100 meterstørrelse...

2.1 Samfunnsregulering og generelle retningslinjer for byggeområde

I arbeidet med retningslinjer og utbyggingssaker skal det utføres en HO-analyse for vurdering av omlegging til byggeområde...

For område som er tilkalt i markering i industri eller annen utbygging skal retningslinjene som følger innarbeides...

2.2 Byggeområde for bostäder

Byggeområde for bostäder med tilhørende teknisk anlegg, garasje, utvex, vegar, parkering og annen infrastruktur...

Table with 2 columns: Symbol, Beskrivelse. Lists symbols for residential areas.

2.3 Byggeområde for fritidsbostäder

Dette er sett til som et eventuelt bosted i samband med nye fritidsbosteder som bosteder i sentralbelagte eller i annen godkjent belagte.

Byggeområde for fritidsbostäder

Table with 3 columns: Symbol, Område, Flateareal. Lists symbols and areas for recreational buildings.

2.3.1 Retningslinjer for fritidsbostedsområde

Fritidsbostäder bør ikke bygges utenom og utenfor store innbyggingsområder. Dette gjelder også i områder med høy verdigrader...

2.4 Byggeområde for småbåtstøp

Ved utbygging av småbåtstøp i Lysefjord, Helle, Forsand, Lovik og Sjøvik skal det legges til areal for et vannanlegg...

Område for særskilt bruk av sjø med krav om reguleringsplan

Table with 2 columns: Symbol, Beskrivelse. Lists symbols for special sea areas.

2.4.1 Retningslinjer for saer og brygger

Nær must kan bene bryggerier der det stilles særskilte krav til sikkerhet, helse og miljø. Dette gjelder også for bryggerier...

Table with 2 columns: Symbol, Beskrivelse. Lists symbols for breweries.

2.5 Byggeområde for næringsverksted

Nye tiltak i eksisterende småbåtstøp byggeområde for næringsverksted eller krav om reguleringsplan for videre utbygging kan søke.

2.5.1 Retningslinjer for bostäder og næringsverksted

Tilbygging av bostäder eller areal skal søke ut langsiktig perspektiv, der skapningen og styringen av næringsverksted og utbygging av bostäder...

2.6 Anna byggeområde

I område for annen byggeområde skal det utføres retningslinjer. Bruken skal være i samsvar med PBL § 20-4, 1. ledd nr 1 og 1. ledd spesifisert i samvar med PBL § 20-4 og 2.

Table with 2 columns: Symbol, Beskrivelse. Lists symbols for other building areas.

3 PBL § 20-4, NR 2: LANDBRUKS-, NATUR- OG FRILUFTSOMRÅDE (LNF)

All eksisterende byggeområde i LNF-område er planlagt i samsvar. Dette gjeld alle utbygginger og planer i LNF-område på landbruksområde, natur- og friluftsområder.

Table with 2 columns: Symbol, Beskrivelse. Lists symbols for agricultural and nature areas.

3.1.1 Retningslinjer for LNF bokstave C-1-område

Utbygging på eksisterende bebygde tomter i 100-meterbelte til sjø og Espelandsvestveggen skal legges til areal for et vannanlegg...

3.1.2 Retningslinjer for LNF bokstave C-2-område

Disse områder er landlagte eller naturområder med spesielle verdier og med et særlig høyt verdigrader. Dette gjelder også for områder med spesielle verdier...

3.2 Retningslinjer for LNF bokstave C-3-område

Disse områder er landlagte eller naturområder med spesielle verdier og med et særlig høyt verdigrader. Dette gjelder også for områder med spesielle verdier...

4 PBL § 20-4, NR 4, PBL § 20-6, NR 2: BANDLAGTE OMRÅDE

Disse områder er bandlagte eller naturområder med spesielle verdier og med et særlig høyt verdigrader. Dette gjelder også for områder med spesielle verdier...

5 PBL § 20-4, NR 5: OMRÅDE FOR SÆRSKILT BRUK ELLER VERN AV SJØ OG FORSK

Disse områder er bandlagte eller naturområder med spesielle verdier og med et særlig høyt verdigrader. Dette gjelder også for områder med spesielle verdier...

5.1 Retningslinjer for strandområde

Utbygging på strandområde skal legges til areal for et vannanlegg og et utvalg av natur- og friluftsmidler. Dette gjelder også for områder med spesielle verdier...

5.2 Retningslinjer for strandområde, sjø og verneavstredning

Utbygging på strandområde skal legges til areal for et vannanlegg og et utvalg av natur- og friluftsmidler. Dette gjelder også for områder med spesielle verdier...

5.3 Retningslinjer for strandområde, sjø og verneavstredning

Utbygging på strandområde skal legges til areal for et vannanlegg og et utvalg av natur- og friluftsmidler. Dette gjelder også for områder med spesielle verdier...

LNF-område der utbygging kan søke

Table with 5 columns: Område nr., Område, Fritidsbosted, Bostäder, Minste næringsbygg. Lists symbols and areas for LNF zones.

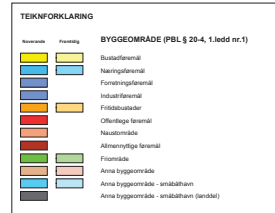
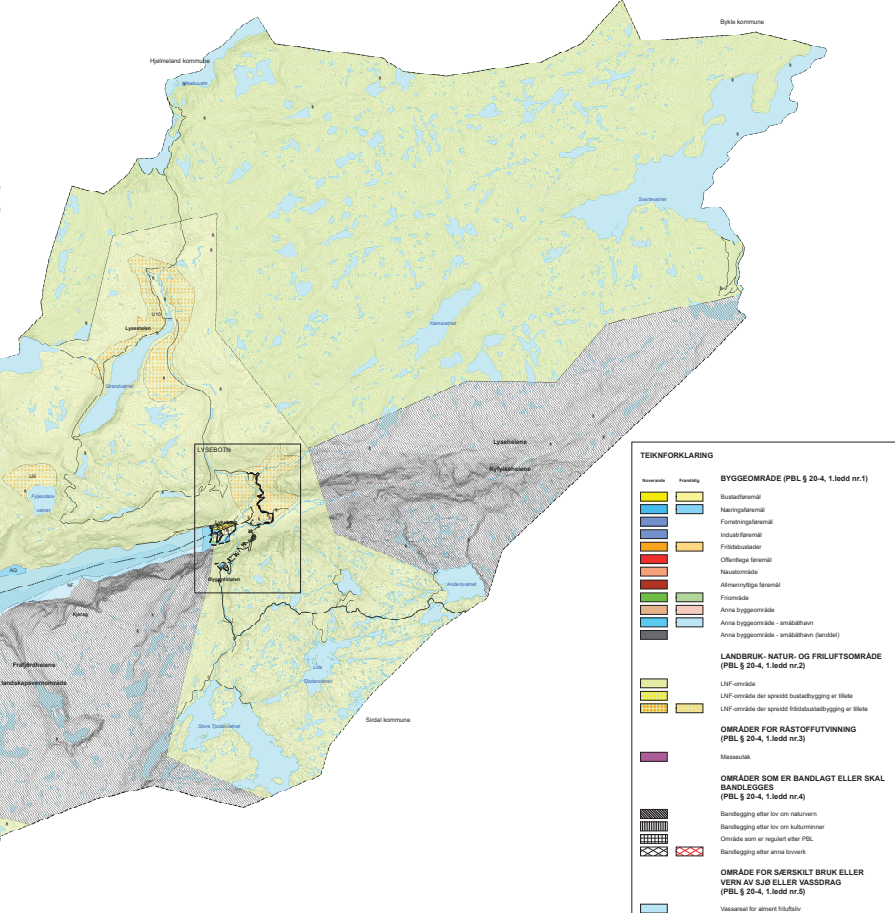

FORSDAND YTRRE DEL, Forsand kommune, and FORSAND KOMMUNE KOMMUNEPLAN 2007 - 2022 AREALDEL. Includes a table with columns for Symbol, Beskrivelse, and Dato, listing various planning symbols and their effective dates.